Sortez à prix d'ami !

Le Passeport Gourmand vous permet de découvrir une belle sélection d'étapes gastronomiques. Cette édition vous ouvre les portes de plus de 100 restaurants de votre région, sélectionnés pour leur excellent rapport **qualité - prix - accueil**.

LE PASSEPORT GOURMAND

Sur les menus ou sur la carte et quelque soit le montant de votre addition, le Passeport Gourmand vous offre les réductions suivantes :

- **50%** pour **2** personnes
- **40%** pour **3** personnes
- **30%** pour **4** personnes
- **20%** pour **5 ou 6** personnes

(Avantage valable une seule fois dans chacun des restaurants du guide, hors boissons et menu du jour)

Valable une année à partir de la date d'achat.
Depuis 24 ans, plus de 150'000 gourmets utilisent leur Passeport Gourmand.

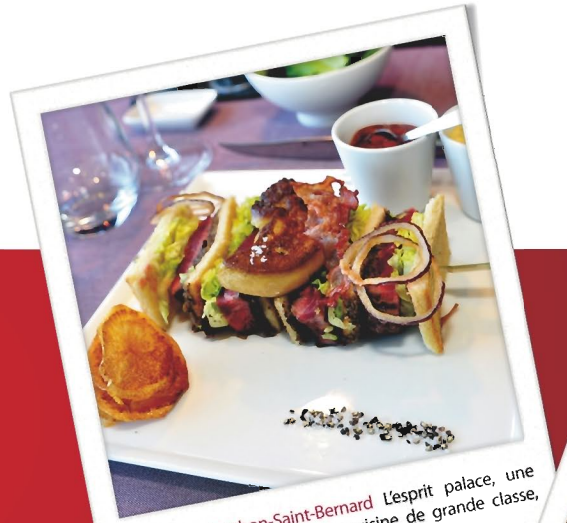

Le Viù - Menthon-Saint-Bernard L'esprit palace, une hospitalité courtoise, et une cuisine de grande classe, visuelle, légère et insolite.

Château des Avenières - Cruseilles Une cuisine d'exception, créative, précise et authentique. De quoi vous mettre l'eau à la bouche et des étoiles plein la tête!

La Toque Blanche - Oyonnax Gourmands et gourmets dégusteront des produits régionaux d'une absolue fraîcheur pleine de finesse et d'élégance...

Les restaurants du Passeport Gourmand « Ain - Savoie - Haute-Savoie »

LES RESTAURANTS DE L'AIN

Vieille Cure (A la)	Arandas
Colonne (La)	Bellegarde
Chevalier (Le)	Béon
Bistrot 2 Ânes	Bourg-en-Bresse
Modèle (La)	Bourg-en-Bresse
Kantina (La)	Civrieux
Grand Ronjon (Auberge du)	Cormoz
Table des Dombes (La)	Echets (Les)
Borgia (Le)	Ferney-Voltaire
France (Hôtel de)	Ferney-Voltaire
Pirate (Le)	Ferney-Voltaire
Shalimar	Ferney-Voltaire
Central (Le)	Gex
Chez la Mère Bouvier	Montcet
Kashmir	Nantua
Insolite (L')	Ornex
Lotus (Le)	Ornex
Rajpoute	Ornex
Toque Blanche (La)	Oyonnax
Chez Noëlle	Relevant

LES RESTAURANTS DE LA HAUTE-SAVOIE

Arcadie (L')	Alby-sur-Chéran
Tilleul (Le)	Amphion
Alouette (L')	Annecy
20 / Vins (Le)	Annecy
Bistro de Bonlieu	Annecy
Européens (Brasserie des)	Annecy
Mapane (Le)	Annecy
Ô Sushi	Annecy
Poivron Bleu	Annecy
Rotonde (La)	Annecy
Saint-Maurice (Brasserie)	Annecy
Salle des Gardes (La)	Annecy
Taverne de Maître Kanter (La)	Annecy
Barto (Le)	Annemasse
Caprice (Le)	Annemasse
Chez M'Agnès	Annemasse
Rousseau (Le)	Annemasse
Sympa (Le)	Anthy-Séchex
Argonay (Auberge d')	Argonay
Rochers (Les) - Chrissandière (La)	Balme-de-Sillingy (La)
Tour de Boëge (La)	Boëge
Contrebandiers (Les)	Châtel
Foyée (La)	Chêne-en-Semine
Fructus	Clarafond
Envie Gourmande (L')	Cran-Gevrier
Tendance	Cran-Gevrier
Château des Avenières	Cruseilles
Lotus Bleu (Le)	Douvaine
Romana (La)	Douvaine
Ar Gedez	Evian-les-Bains
Fourchette de l'Eglise (La)	Evian-les-Bains
Riva	Evian-les-Bains
Croix (Auberge du)	Grand-Bornand (Le)
La Margeriaz (Auberge)	Leschaux
Sapins (Les)	Manigod
Viù (Le)	Menthon-St-Bernard
Bar à Thym (Auberge du)	Minzier
Tourne Pierre (Le)	Morillon
Chalet Philibert	Morzine
Chavoyard (Le)	Morzine
Alpajhe (L')	Passy
Chalet d'Eglantine (Le)	Saint-Ferréol
Tanière (La)	Saint-Gervais
Thaïlande (La)	Saint-Gingolph
Châtaigniers (Les)	Saint-Jorioz
Taj Mahal	St-Julien-en-Genevois
Cro-Bidou (Le)	St-Paul-en-Chablais
Fil de l'Eau (Au)	Seyssel
Barthou (Le)	Sommand-Mieussy
Beau Site	Talloires
Pagoda	Thonon-les-Bains
Petit Clapoton (Au)	Valleiry
Marilyn (Le)	Vallières
Par Monts et par Vaulx	Vaulx

LES RESTAURANTS DE LA SAVOIE

Saint Vincent (Le)	Apremont
Oliviers (Les)	Brison Saint-Innocent
Motz (Auberge de)	Motz
Mouflon (Le)	Mâcot-la-Plagne
Chez Maryse	Notre-Dame-de-Bellecombe
Savoyarde (La)	Val-d'Isère

LES RESTAURANTS INVITÉS EN SUISSE ET EN ITALIE

Bouchon (Le)	Carouge (GE)
P'tit Bonheur (Au)	Chambésy (GE)
Evordes Country Club	Croix-de-Rozon (La) (GE)
Lyrique (Le)	Genève (GE)
Parc des Eaux-Vives (Brasserie du)	Genève (GE)
Shri Maharajah	Genève (GE)
Layalina	Genève (GE)
Lino (L'Academia da)	Genève (GE)
Fenomeno	Genève (GE)
Olivo (L')	Grand-Saconnex (Le) (GE)
Maison Grise (La)	Troinex (GE)
Gueullhi (Le)	Champéry (VS)
La Grande Maison	Chandolin - Savièse (VS)
Chalet (Le)	Crans-Montana (VS)
Chalet des Alpes	Isérables (VS)
Casino de Saxon (Restaurant du)	Saxon (VS)
Mont d'Orge (Relais du)	Sion (VS)
Repos (Restaurant du)	Val-d'Illiez (VS)
Broadway Av.	Lausanne (VD)
Brasserie du Palace (La)	Montreux (VD)
Cheseaux (Restaurant des)	Saint-Cergue (VD)
4 Marronniers (Les)	Yverdon-les-Bains (VD)
Croix Blanche (La)	Etroubles (Italie)
Chez Edi	Gignod (Italie)

EN PARTENARIAT AVEC :

EHG Ecole Hôtelière de Genève

Le Club Des Bons Vivants www.LCDBV.com

Comment ça marche ?

1. Choisissez un restaurant dans le guide
2. Réservez votre table et...
3. En route pour votre découverte gastronomique

NOUVEAU 2012

OFFRE SPÉCIALE

3 achetés = le 4ème offert